

# Antwortenverteilung - Fragebogen für Unternehmen für die Externe Evaluation der BBS Wirtschaft Worms

Externe Befragung BBS Wirtschaft Worms

02.05.2018 bis 01.06.2018

Bezeichnung	Anzahl der Fragebögen
Gesamt	60

## 1. In welchem Ausbildungsberuf bildet Ihr Betrieb aus?

01 - Bankkaufmann/-frau	5	8,33%
02 - Fachlagerist/-in bzw. Fachkraft für Lagerlogistik	14	23,33%
03 - Industriekaufmann/-frau	7	11,67%
04 - Kaufmann/-frau für Büromanagement	19	31,67%
05 - Kaufmann/-frau im Groß- und Außenhandel	8	13,33%
06 - Verkäufer/-in bzw. Kaufmann/-frau im Einzelhandel	17	28,33%
07 - Medizinische/r Fachangestellte/r	2	3,33%
08 - Zahnmedizinische/r Fachangestellte/r	2	3,33%
09 - nicht beantwortet	2	3,33%

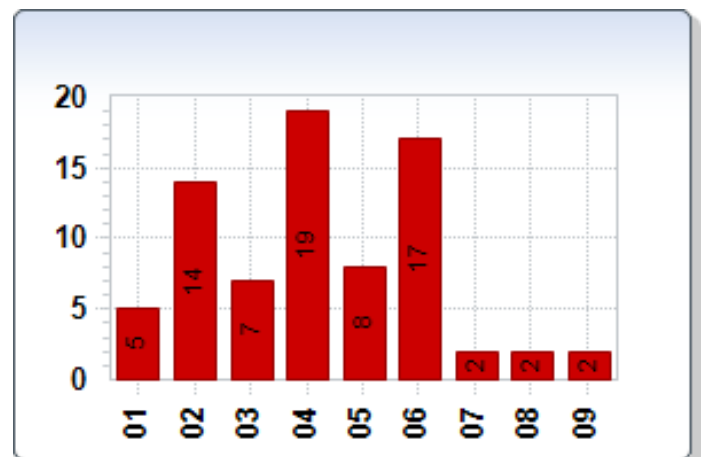

**2. Wie beurteilen Sie die nachfolgenden Aussagen? | Die Lehrkräfte der BBS Wirtschaft Worms sind für unseren Betrieb erreichbar.**

01 - trifft nicht zu	0	0,00%
02 - trifft eher nicht zu	3	5,00%
03 - trifft eher zu	16	26,67%
04 - trifft zu	38	63,33%
05 - nicht beantwortet	3	5,00%

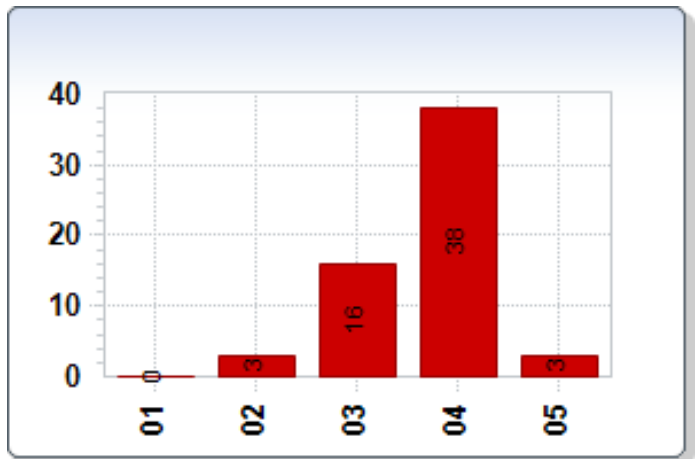

**2. Wie beurteilen Sie die nachfolgenden Aussagen? | Das Sekretariat der BBS Wirtschaft Worms ist für unseren Betrieb erreichbar.**

01 - trifft nicht zu	0	0,00%
02 - trifft eher nicht zu	1	1,67%
03 - trifft eher zu	16	26,67%
04 - trifft zu	41	68,33%
05 - nicht beantwortet	2	3,33%

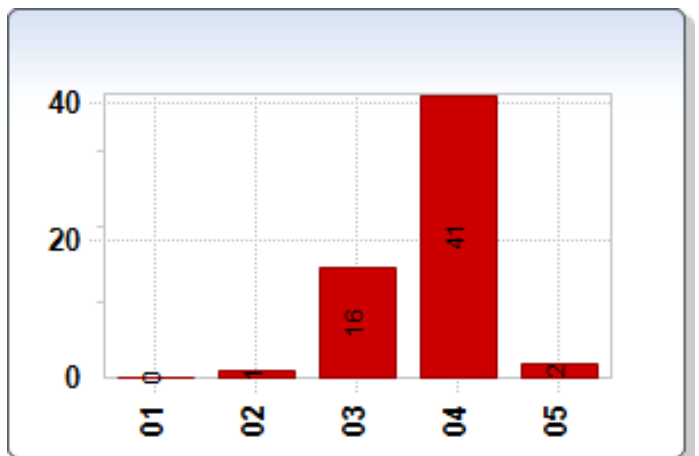

**2. Wie beurteilen Sie die nachfolgenden Aussagen? | Die Schulleitung der BBS Wirtschaft Worms ist für unseren Betrieb erreichbar.**

01 - trifft nicht zu	0	0,00%
----------------------	---	-------

02 - trifft eher nicht zu	2	3,33%
03 - trifft eher zu	23	38,33%
04 - trifft zu	22	36,67%
05 - nicht beantwortet	13	21,67%

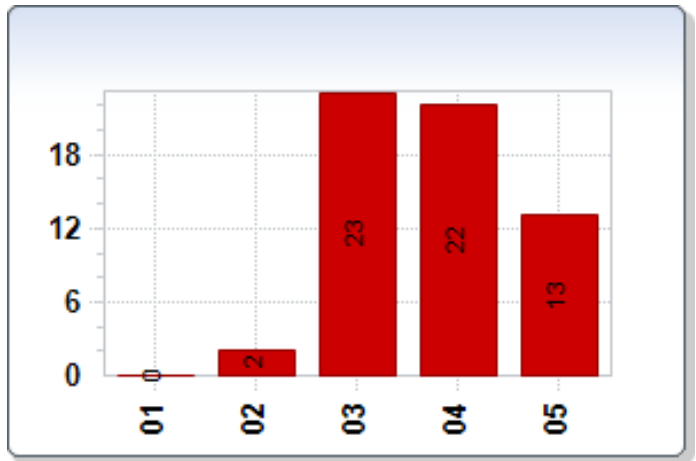

**2. Wie beurteilen Sie die nachfolgenden Aussagen? | Ausbildungssprechtage der Schule werden von Mitarbeiterinnen/Mitarbeitern unseres Betriebes besucht.**

01 - trifft nicht zu	2	3,33%
02 - trifft eher nicht zu	11	18,33%
03 - trifft eher zu	14	23,33%
04 - trifft zu	31	51,67%
05 - nicht beantwortet	2	3,33%

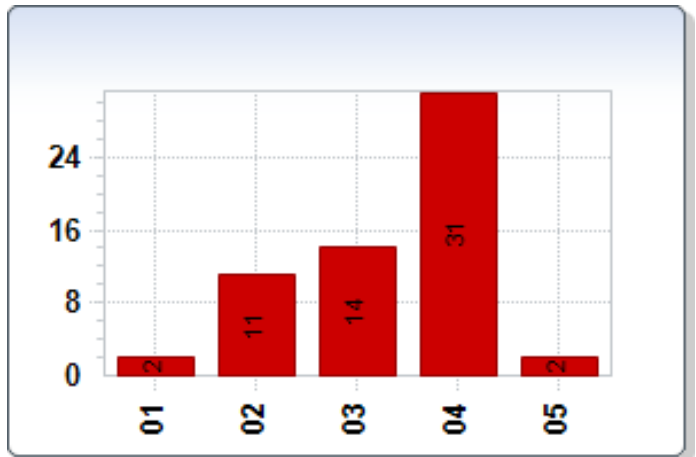

**2. Wie beurteilen Sie die nachfolgenden Aussagen? | Das Anmeldeverfahren von Auszubildenden unseres Betriebes an der Schule ist unbürokratisch.**

01 - trifft nicht zu	2	3,33%
02 - trifft eher nicht zu	1	1,67%
03 - trifft eher zu	16	26,67%
04 - trifft zu	36	60,00%
05 - nicht beantwortet	5	8,33%

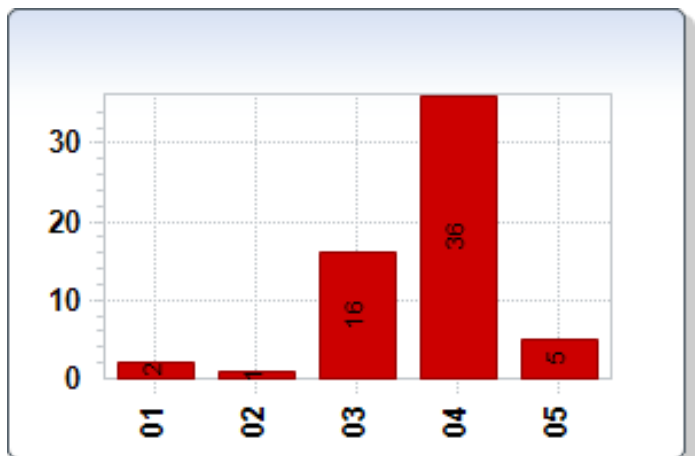

**Ihre Meinung ist uns wichtig! Platz für Anmerkungen:**

Anzahl	Antwort
1	Nicht alle Punkte können bewertet werden.
1	Wir haben vom Betrieb aus nur die Sprechtage genutzt
1	Unzureichende Informationen bezüglich 1. Schultag und neuer Lenrmittel
1	Bei Fehlzeiten der Auszubildenden erwarten wir eine zügige Information seitens der Lehrkräfte!
1	Lerninhalt und Prüfungsinhalt stehen nicht in Relation!
1	Kein Info zu Sprechtagen
1	nicht alle Punkte wurden v. uns genutzt
1	Ausbildungssprechtage, Lehrerin krank, nicht zu sprechen, Betrieb wurde nicht informiert
1	Bisher noch kein Bedarf

**3. Wie beurteilen Sie die nachfolgenden Aussagen? | Lehrkräfte der Berufsschule und unser Ausbildungsbetrieb haben, wenn erforderlich/ gewünscht, regelmäßigen Kontakt.**

01 - trifft nicht zu	1	1,67%
02 - trifft eher nicht zu	6	10,00%
03 - trifft eher zu	18	30,00%
04 - trifft zu	31	51,67%
05 - nicht beantwortet	4	6,67%

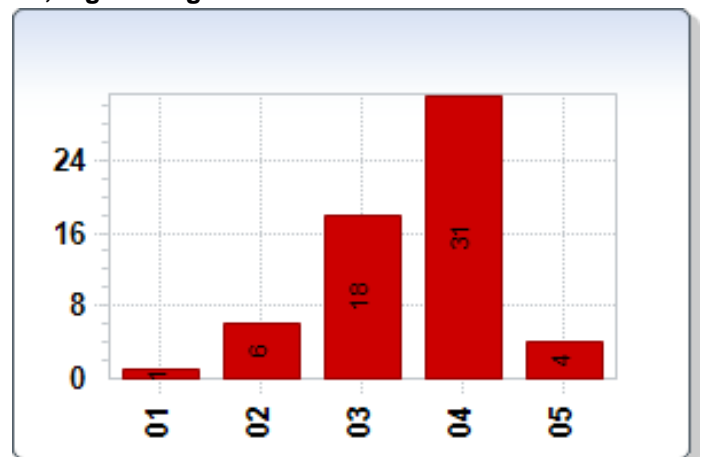

**3. Wie beurteilen Sie die nachfolgenden Aussagen? | Lehrkräfte der Berufsschule und Ausbilderinnen und Ausbilder stimmen Angelegenheiten der Ausbildung ab.**

01 - trifft nicht zu	6	10,00%
02 - trifft eher nicht zu	17	28,33%
03 - trifft eher zu	14	23,33%
04 - trifft zu	20	33,33%
05 - nicht beantwortet	3	5,00%

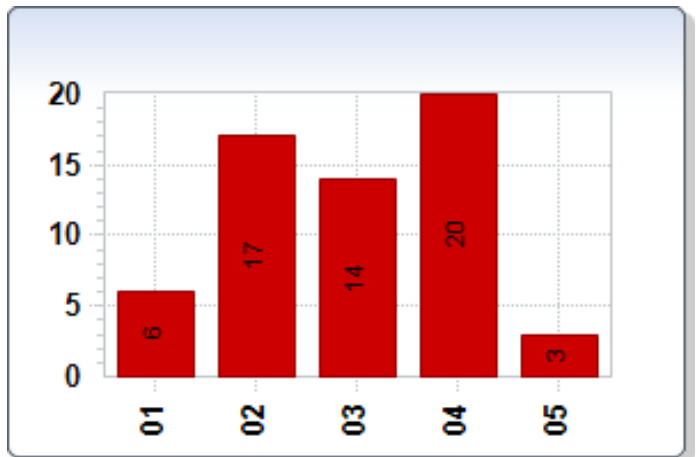

**3. Wie beurteilen Sie die nachfolgenden Aussagen? | Die Zusammenarbeit der Mitarbeiter unseres Betriebes und der Lehrkräfte der Schule ist sachlich und konstruktiv.**

01 - trifft nicht zu	3	5,00%
02 - trifft eher nicht zu	5	8,33%
03 - trifft eher zu	14	23,33%
04 - trifft zu	33	55,00%
05 - nicht beantwortet	5	8,33%

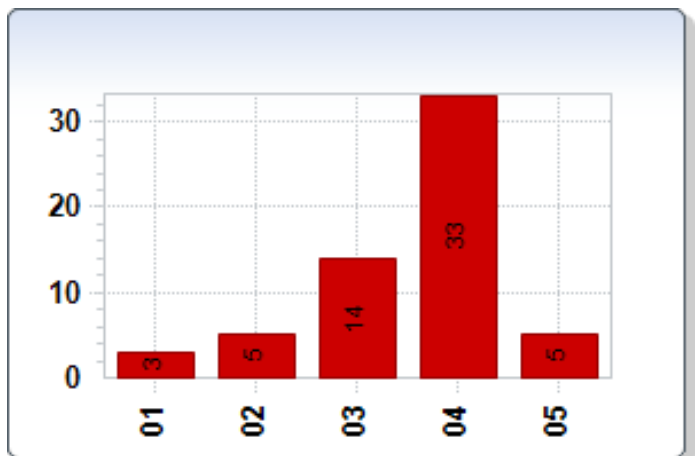

**3. Wie beurteilen Sie die nachfolgenden Aussagen? | Unser Betrieb wird in erforderlichem Umfang über Fehlzeiten informiert.**

01 - trifft nicht zu	10	16,67%
----------------------	----	--------

02 - trifft eher nicht zu	8	13,33%
03 - trifft eher zu	20	33,33%
04 - trifft zu	17	28,33%
05 - nicht beantwortet	5	8,33%

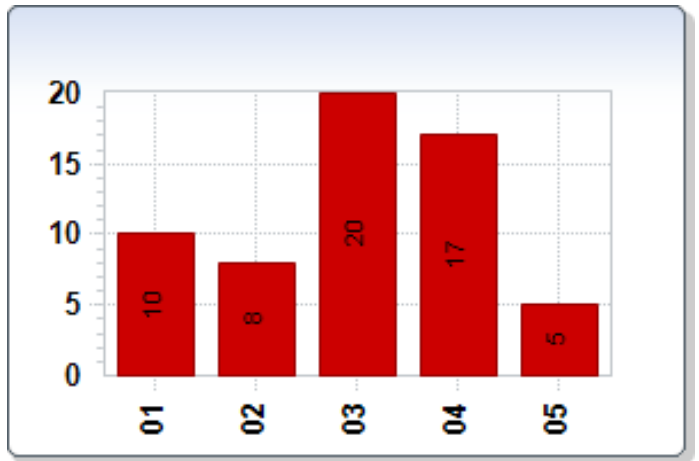

**3. Wie beurteilen Sie die nachfolgenden Aussagen? | Als Ausbilderin/ Ausbilder nehme ich wahr, dass der Unterricht an der Berufsschule die Entwicklung von Kompetenzen für das Berufsleben fördert.**

01 - trifft nicht zu	0	0,00%
02 - trifft eher nicht zu	9	15,00%
03 - trifft eher zu	32	53,33%
04 - trifft zu	16	26,67%
05 - nicht beantwortet	3	5,00%

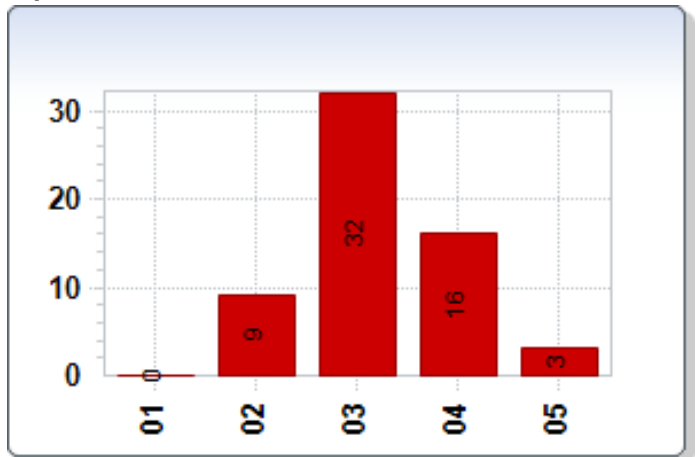

**3. Wie beurteilen Sie die nachfolgenden Aussagen? | Der Unterricht an der Berufsschule berücksichtigt beruflich relevante Entwicklungen und Neuerungen.**

01 - trifft nicht zu	1	1,67%
02 - trifft eher nicht zu	7	11,67%
03 - trifft eher zu	33	55,00%
04 - trifft zu	13	21,67%
05 - nicht beantwortet	6	10,00%

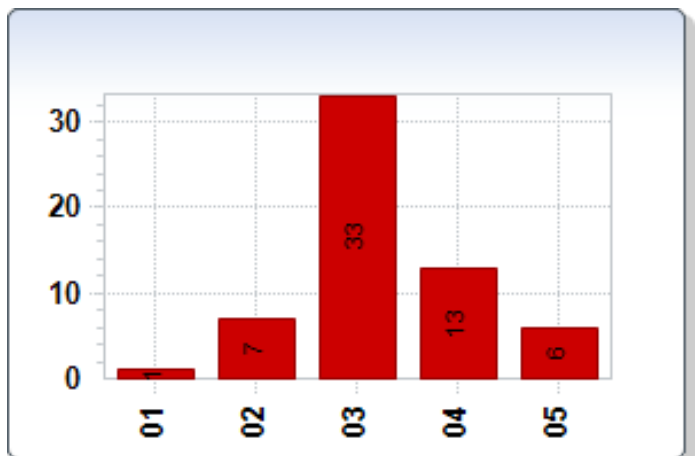

**Ihre Meinung ist uns wichtig! Platz für Anmerkungen:**

Anzahl	Antwort
1	Engagement der Klassenleitung ist sehr gut.
1	mit anderen (ländlichen) BS pflegen wir einen besseren Kontakt. Das wäre gerade für WO wünschenswert.
1	wir hatten mit unseren Azubis bisher noch keine Probleme, daher kann ich die Zusammenarbeit mit Lehrern nicht beurteilen
1	Mehr zu Digitalisierung im Unterricht aufnehmen
1	Guter Informationsfluss, sehr gute Zusammenarbeit!
1	siehe Anmerkung zu Frage 2
1	EDV-Lernmittel sind veraltet und instabil, insbesondere der Einsatz alter Software! Lerninhalte wie z.B. Datenschutz DSGVO, Umgang mit Standard EDV sowie IT-Konfigurationen und das Bewusstsein von IT-Sicherheit sind mangelhaft vermittelt...

**4. Uns als Ausbildungsbetrieb ist es wichtig, dass unsere Auszubildende in der Berufsschule lernen, | im Team zu arbeiten.**

01 - trifft nicht zu	1	1,67%
02 - trifft eher nicht zu	1	1,67%
03 - trifft eher zu	19	31,67%
04 - trifft zu	35	58,33%
05 - nicht beantwortet	4	6,67%

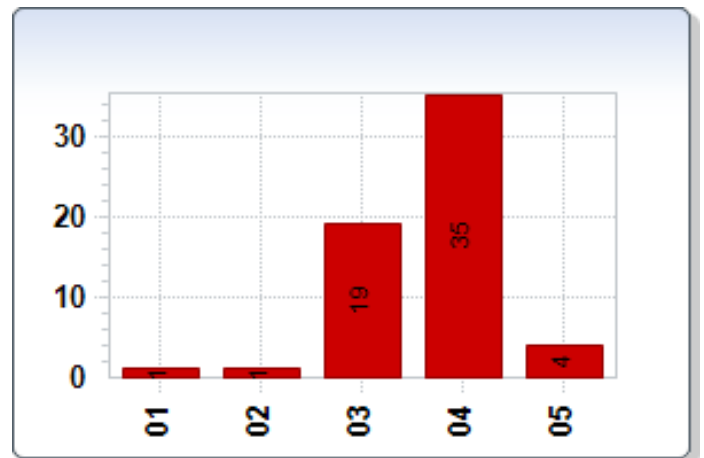

**4. Uns als Ausbildungsbetrieb ist es wichtig, dass unsere Auszubildende in der Berufsschule lernen, | sich mündlich klar und verständlich auszudrücken.**

01 - trifft nicht zu	0	0,00%
02 - trifft eher nicht zu	0	0,00%
03 - trifft eher zu	18	30,00%
04 - trifft zu	39	65,00%
05 - nicht beantwortet	3	5,00%

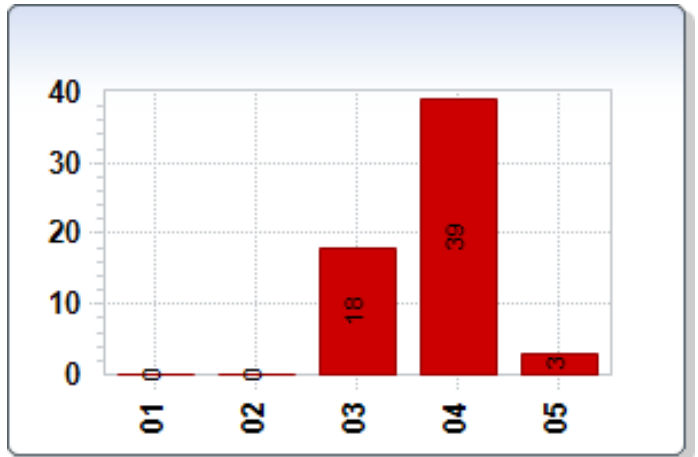

**4. Uns als Ausbildungsbetrieb ist es wichtig, dass unsere Auszubildende in der Berufsschule lernen, | den Inhalt eines gelesenen Textes mit eigenen Worten wiederzugeben.**

01 - trifft nicht zu	0	0,00%
02 - trifft eher nicht zu	2	3,33%
03 - trifft eher zu	24	40,00%
04 - trifft zu	30	50,00%
05 - nicht beantwortet	4	6,67%

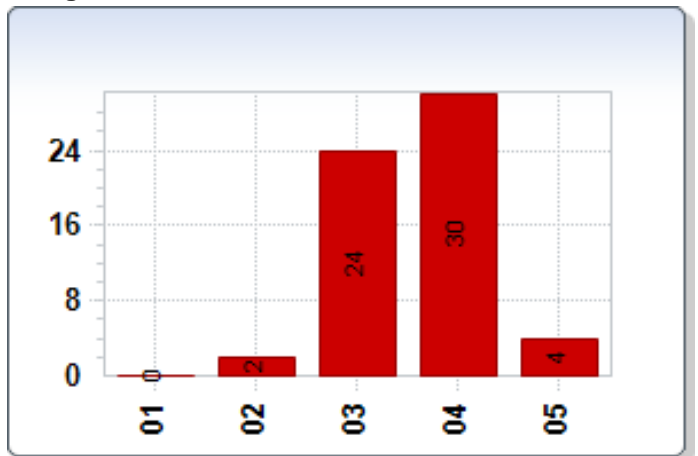

**4. Uns als Ausbildungsbetrieb ist es wichtig, dass unsere Auszubildende in der Berufsschule lernen, | die eigene Arbeit gut zu planen und die Zeit gut einzuteilen.**

01 - trifft nicht zu	0	0,00%
----------------------	---	-------



02 - trifft eher nicht zu	3	5,00%
03 - trifft eher zu	17	28,33%
04 - trifft zu	37	61,67%
05 - nicht beantwortet	3	5,00%

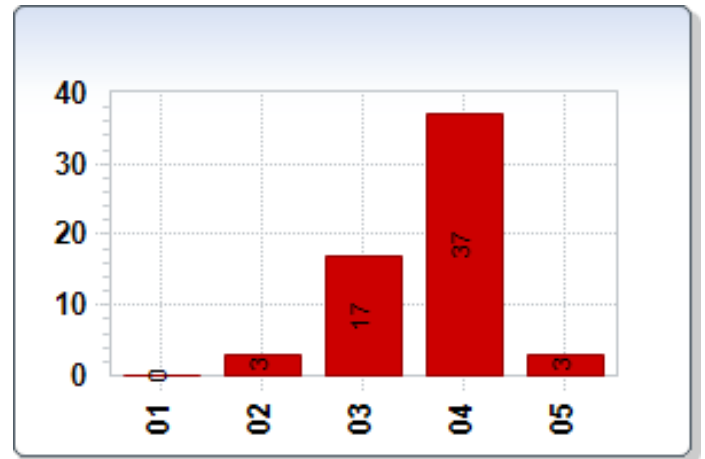

**4. Uns als Ausbildungsbetrieb ist es wichtig, dass unsere Auszubildende in der Berufsschule lernen, | Ergebnisse frei zu präsentieren.**

01 - trifft nicht zu	0	0,00%
02 - trifft eher nicht zu	3	5,00%
03 - trifft eher zu	20	33,33%
04 - trifft zu	34	56,67%
05 - nicht beantwortet	3	5,00%

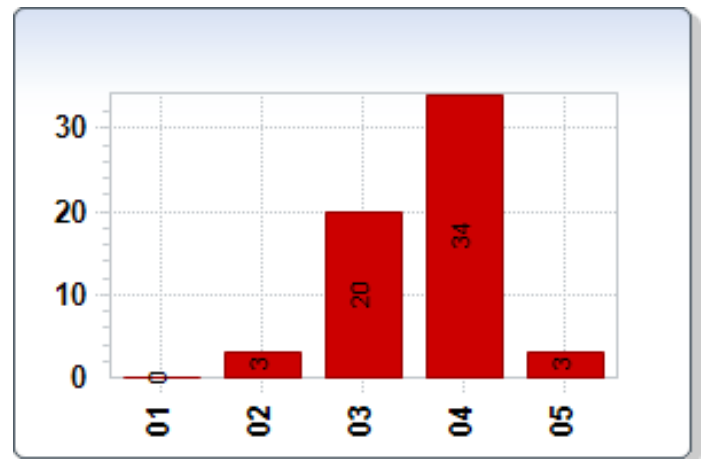

**4. Uns als Ausbildungsbetrieb ist es wichtig, dass unsere Auszubildende in der Berufsschule lernen, | die eigene Arbeitsweise kritisch zu überprüfen.**

01 - trifft nicht zu	0	0,00%
02 - trifft eher nicht zu	3	5,00%
03 - trifft eher zu	15	25,00%
04 - trifft zu	39	65,00%
05 - nicht beantwortet	3	5,00%

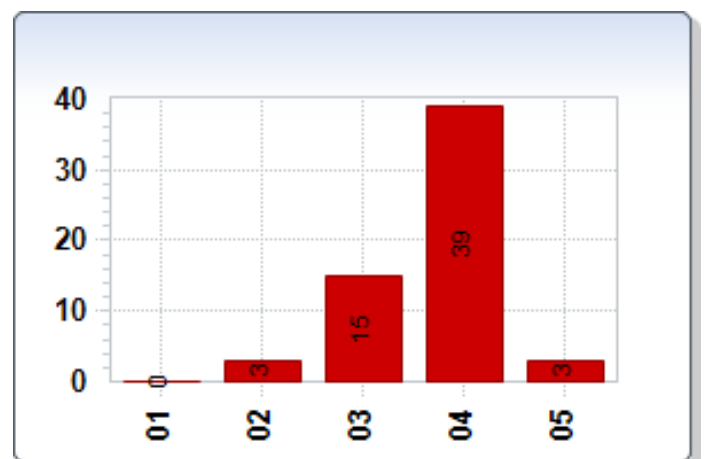

**4. Uns als Ausbildungsbetrieb ist es wichtig, dass unsere Auszubildende in der Berufsschule lernen, | mit technischen Herausforderungen im Alltag fertig zu werden.**

01 - trifft nicht zu	1	1,67%
02 - trifft eher nicht zu	5	8,33%
03 - trifft eher zu	22	36,67%
04 - trifft zu	28	46,67%
05 - nicht beantwortet	4	6,67%

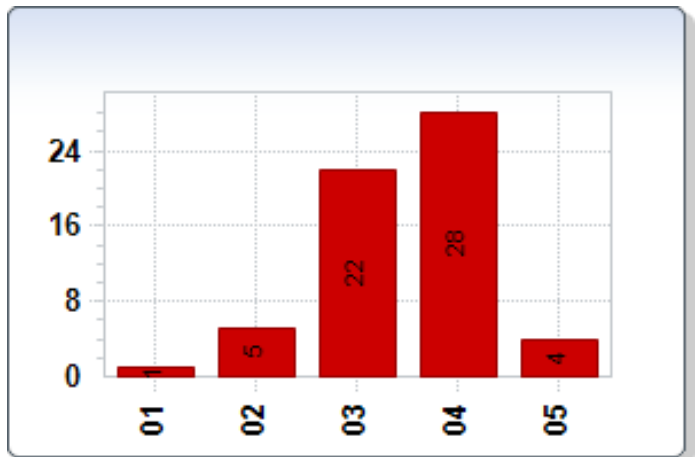

**4. Uns als Ausbildungsbetrieb ist es wichtig, dass unsere Auszubildende in der Berufsschule lernen, | den Computer für die Textverarbeitung, Tabellen etc. zu benutzen.**

01 - trifft nicht zu	0	0,00%
02 - trifft eher nicht zu	6	10,00%
03 - trifft eher zu	20	33,33%
04 - trifft zu	31	51,67%
05 - nicht beantwortet	3	5,00%

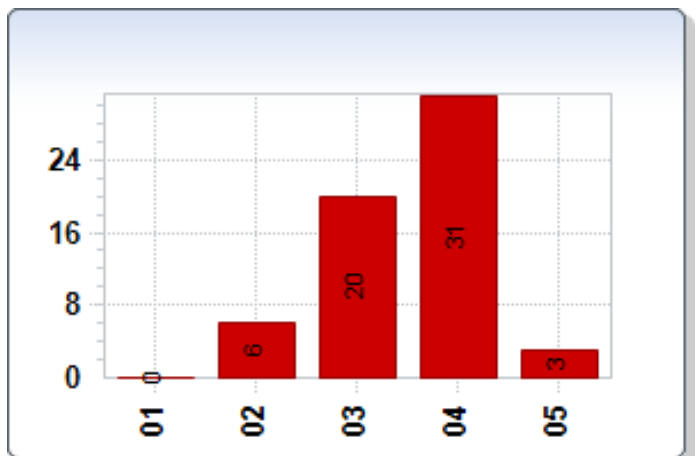

**4. Uns als Ausbildungsbetrieb ist es wichtig, dass unsere Auszubildende in der Berufsschule lernen, | diszipliniert und möglichst ordentlich Aufgaben zu erledigen.**

01 - trifft nicht zu	0	0,00%
----------------------	---	-------

02 - trifft eher nicht zu	0	0,00%
03 - trifft eher zu	12	20,00%
04 - trifft zu	43	71,67%
05 - nicht beantwortet	5	8,33%

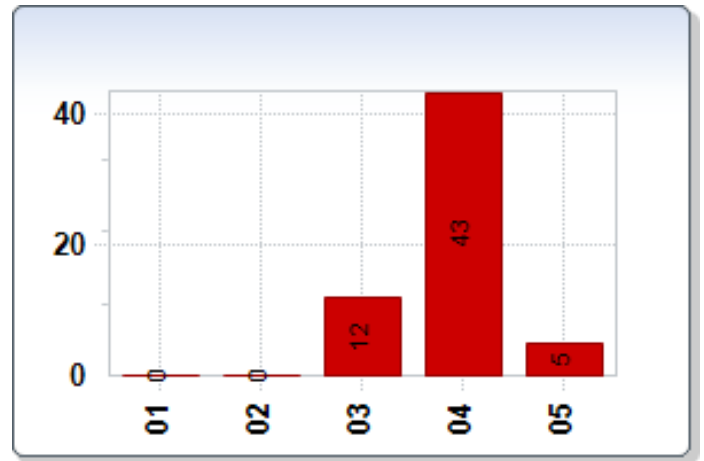

**4. Uns als Ausbildungsbetrieb ist es wichtig, dass unsere Auszubildende in der Berufsschule lernen, Verantwortung zu übernehmen.**

01 - trifft nicht zu	1	1,67%
02 - trifft eher nicht zu	4	6,67%
03 - trifft eher zu	13	21,67%
04 - trifft zu	39	65,00%
05 - nicht beantwortet	3	5,00%

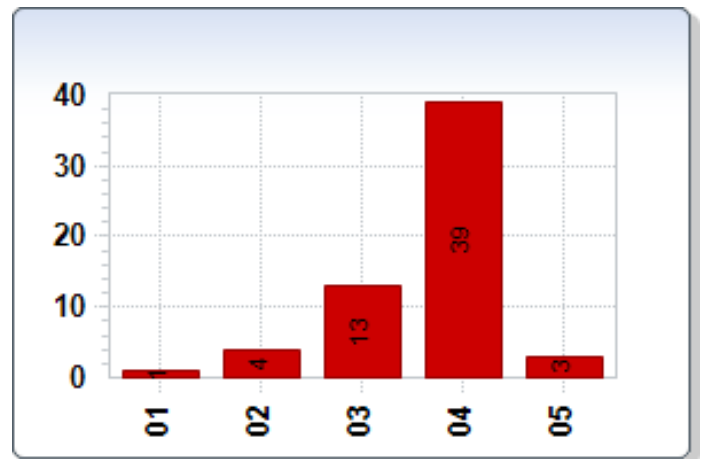

**4. Uns als Ausbildungsbetrieb ist es wichtig, dass unsere Auszubildende in der Berufsschule lernen, eigene Ideen zu entwickeln.**

01 - trifft nicht zu	0	0,00%
02 - trifft eher nicht zu	7	11,67%
03 - trifft eher zu	15	25,00%
04 - trifft zu	35	58,33%
05 - nicht beantwortet	3	5,00%

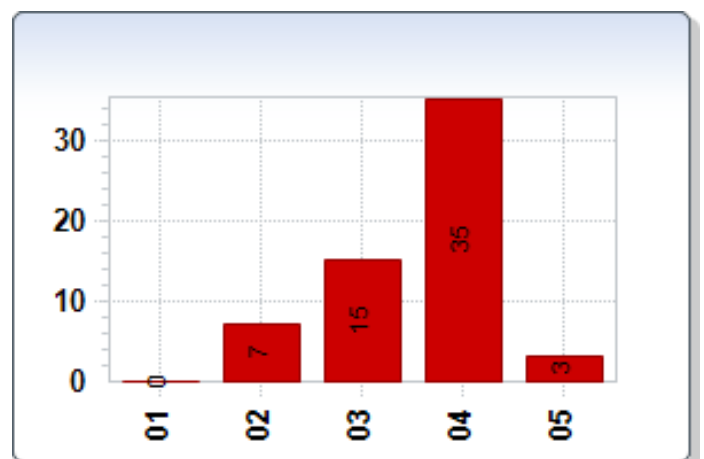

**4. Uns als Ausbildungsbetrieb ist es wichtig, dass unsere Auszubildende in der Berufsschule lernen, | die für die Ausbildung notwendigen Rechenarten anzuwenden (z. B. Prozentrechnen, Zinsberechnungen, Dreisatz).**

01 - trifft nicht zu	0	0,00%
02 - trifft eher nicht zu	4	6,67%
03 - trifft eher zu	9	15,00%
04 - trifft zu	44	73,33%
05 - nicht beantwortet	3	5,00%

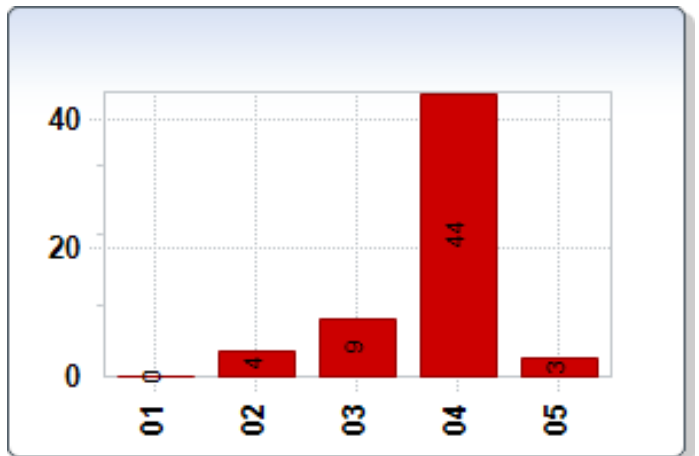

**5. Inwiefern treffen Ihrer Meinung nach die folgende Aussagen zu? | Der Berufsschulunterricht ist für den Erfolg unserer Auszubildenden bei der Abschlussprüfung wichtig.**

01 - trifft nicht zu	0	0,00%
02 - trifft eher nicht zu	0	0,00%
03 - trifft eher zu	14	23,33%
04 - trifft zu	42	70,00%
05 - nicht beantwortet	4	6,67%

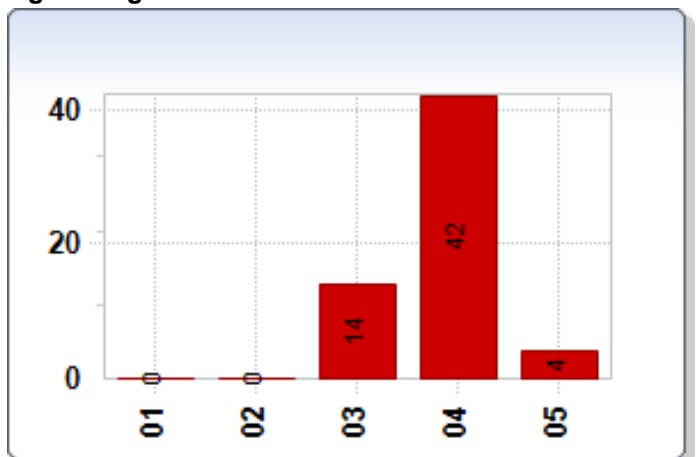

**5. Inwiefern treffen Ihrer Meinung nach die folgende Aussagen zu? | Insgesamt ist die Unterrichtsqualität an der BBS Wirtschaft Worms gut.**

01 - trifft nicht zu	0	0,00%
02 - trifft eher nicht zu	1	1,67%
03 - trifft eher zu	25	41,67%
04 - trifft zu	28	46,67%
05 - nicht beantwortet	6	10,00%

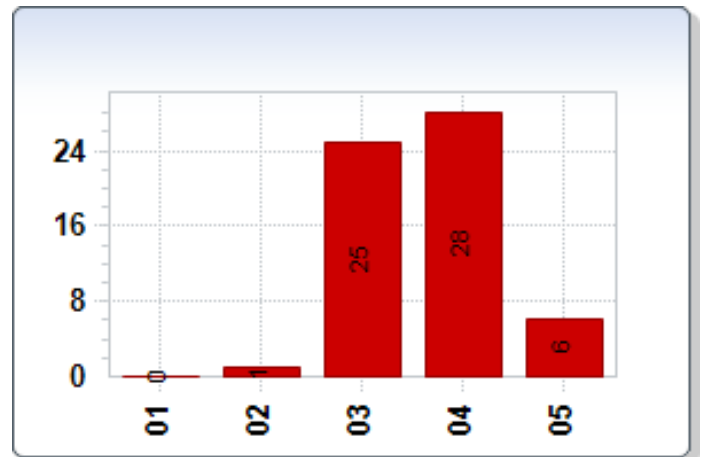

**5. Inwiefern treffen Ihrer Meinung nach die folgende Aussagen zu? | Insgesamt ist unser Betrieb mit den Leistungen der BBS Wirtschaft Worms zufrieden.**

01 - trifft nicht zu	0	0,00%
02 - trifft eher nicht zu	2	3,33%
03 - trifft eher zu	22	36,67%
04 - trifft zu	31	51,67%
05 - nicht beantwortet	5	8,33%

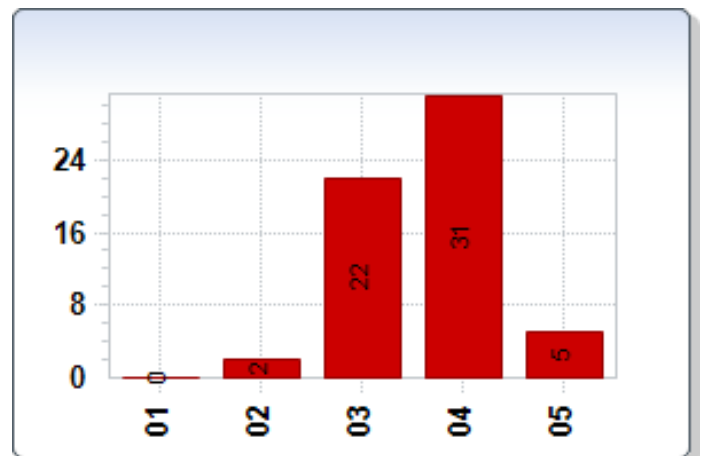

**Ihre Meinung ist uns wichtig! Platz für Anmerkungen:**

Anzahl	Antwort
1	Ihre E-Mail vermittelt keine Vertrauenswürdigkeit und ähnelt einer SPAM-E-Mail. Keine Signatur, Herkunft der E-Mail kann bedenklich eingeschätzt werden!

**Sie haben es geschafft!**

**Bitte beurteilen Sie abschließend noch folgende Aussage:**

**Die zeitliche Belastung für diese Umfrage war angemessen.**

01 - trifft nicht zu	0	0,00%
02 - trifft eher nicht zu	0	0,00%
03 - trifft eher zu	8	13,33%
04 - trifft zu	49	81,67%
05 - nicht beantwortet	3	5,00%

